Kit cuivre pour Internet-Box (IP)

Utilisez le raccordement fixe (IP)

(Italiano sul retro)

Contenu de votre paquet:

Câble DSL

Adaptateur de prise téléphonique

Adaptateur téléphonique

1 Vous avez l'une de ces Internet-Box.

L'installation est identique sur toutes les Internet-Box.

2 Eteignez l'Internet-Box et débranchez le câble de fibre optique précédent.

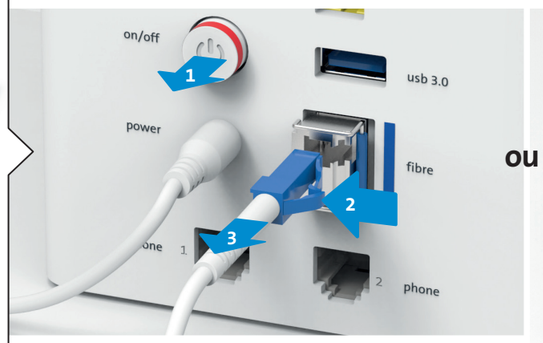

ou

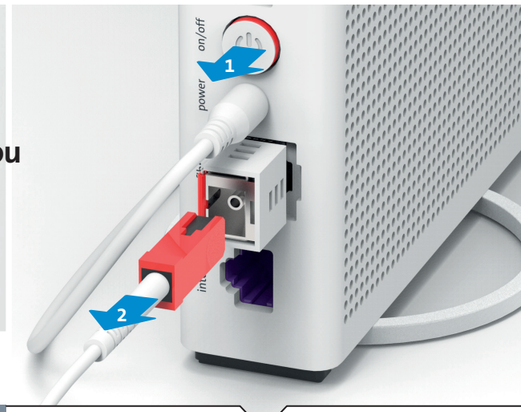

Appuyez sur le levier contre la prise **1** et le câble pourra facilement être retiré **3**.

3 Raccordez le nouveau câble DSL à l'adaptateur blanc.

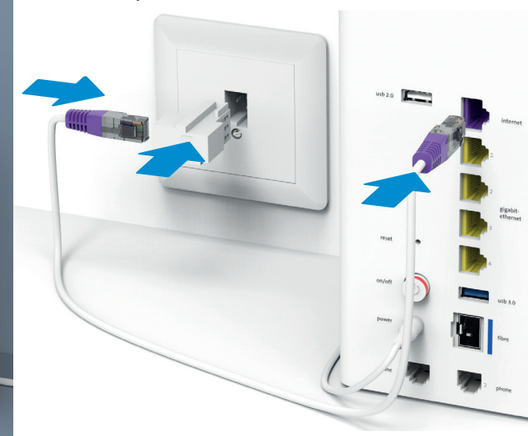

Variantes de câblage DSL:

a) Prise de téléphone RJ45 **b)** Prise quadruple **c)** Prise numérique

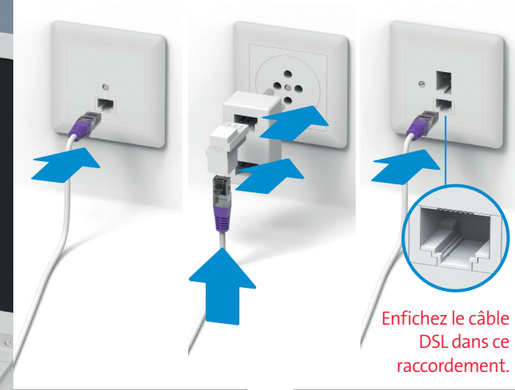

4 Branchez l'Internet-Box sur secteur et allumez-la. Patientez 5 minutes.

Au bout de 5 minutes, passez à l'étape 5.

5 Raccordez votre téléphone.

(si vous avez un abonnement de téléphonie fixe)

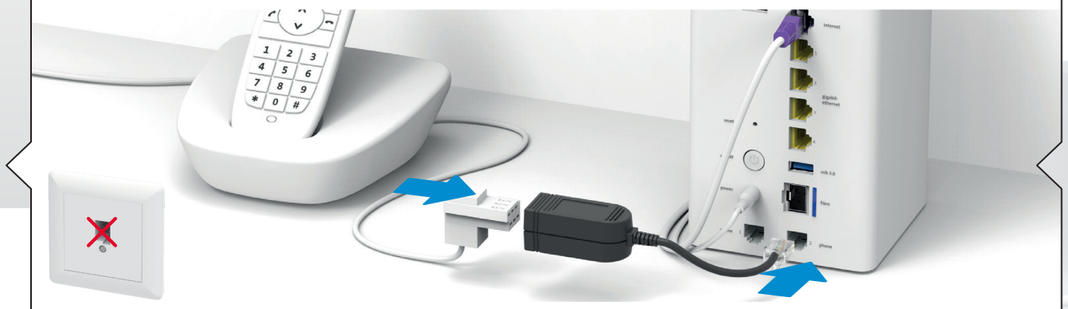

Désormais, vous devez raccorder votre téléphone et/ou votre fax à l'Internet-Box (phone 1 et 2) – et non plus à la prise de téléphone – avec l'adaptateur noir si nécessaire.
Exception: A la condition d'avoir installé une prise numérique (voir étape 3), vous pouvez raccorder vos téléphones et télécopieurs à toutes les prises téléphoniques de votre domicile.

Aperçu de l'installation

(Raccordez désormais vos téléphones uniquement à l'Internet-Box.)

Votre Internet est maintenant configuré.

6 Connexion sans fil du HD-Phone

(en option)
Retrouvez les informations sur les HD Phones de Swisscom sur www.swisscom.ch/hdphones

1

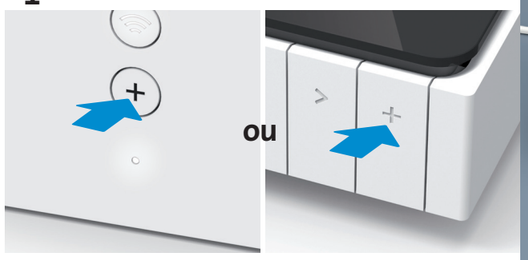

ou

2

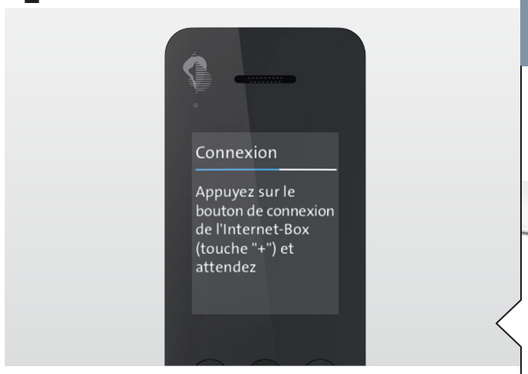

1 Internet-Box: appuyez sur la touche+
2 HD-Phone: choisissez le mode de connexion dans les paramètres

Remarque: les téléphones sans fil DECT traditionnels ne peuvent pas être connectés sans fil à la station de base DECT intégrée à l'Internet-Box. Utilisez le raccordement «phone 1/2».

KKD+JM (B2C-TSP-UID) 10203080 03/2021 FR

Swisscom (Suisse) SA
Postfach
3050 Bern
www.swisscom.ch/internetbox-aide
0800 800 800