Gigaset IP BASE COMFORT II

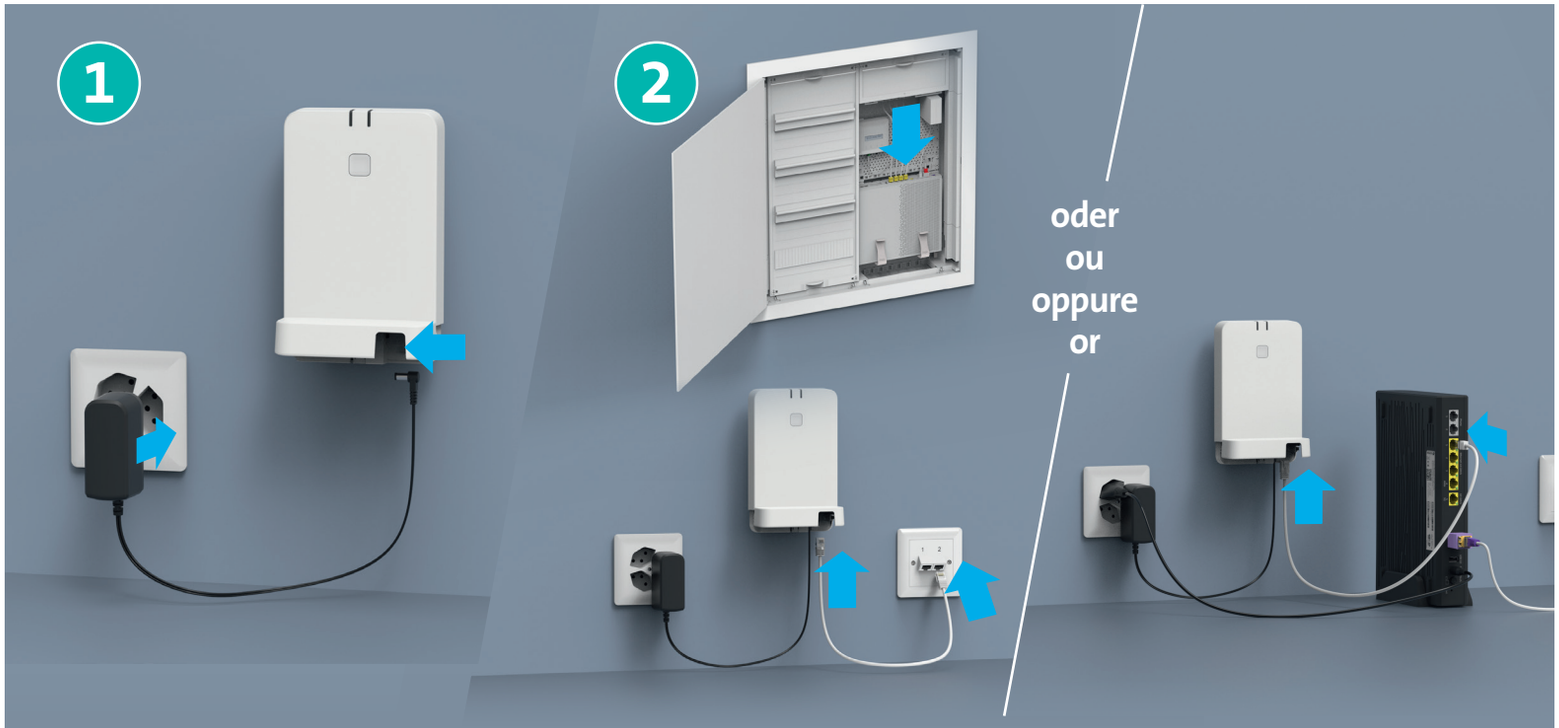

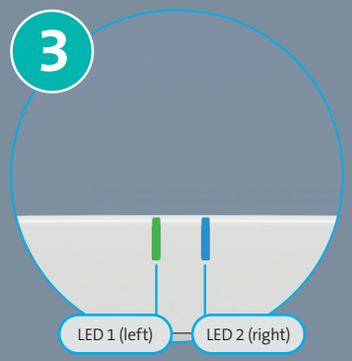

Die neue Basis hat 2 LEDs. Warten, bis LED 1 grün und LED 2 blau leuchtet

La nouvelle base a 2 LED. Attendez que la LED 1 devienne verte et la LED 2 bleue.

La nuova base ha 2 LED. Attendere che il LED 1 diventi verde e il LED 2 blu.

The new base has 2 LEDs. Wait until LED 1 shows green, and LED 2 shows blue.

Zum Koppeln des Handgeräts, Taste 3 Sekunden lang drücken und loslassen. LED 1 blinkt (grün), LED 2 leuchtet blau. Jetzt das Handgerät koppeln.

Pour appairer le combiné, appuyez sur le bouton pendant 3 secondes, puis relâchez-le. La LED 1 clignote en vert. La LED 2 est bleu fixe. Procédez maintenant à l'appairage sur le combiné.

Per associare il dispositivo portatile, tenere premuto il pulsante per 3 secondi e poi rilasciarlo. Il LED 1 lampeggia (verde). Il LED 2 sarà acceso costante (blu). Ora procedere all'associazione sul dispositivo ricevitore.

To pair the handset, press the button for 3 seconds and release. LED 1 will blink (green). LED 2 shows blue. Now pair handset device.

Das Gerät ist betriebsbereit.

L'appareil est prêt à l'emploi.

Il dispositivo è pronto per l'uso.

The device is ready for operation.

B2C-TSP-HDE NR115 07/25

gigaset.com/service
gigaset.com/manuals