Yealink T85W

Schnell und einfach einzurichten

Sie haben Folgendes erhalten:

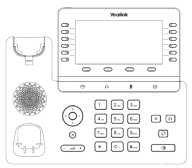

Yealink T85W

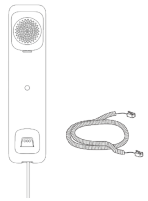

Hörer mit Kabel



Ständer

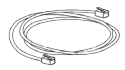

Ethernetkabel



Netzadapter

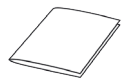

Schnelleinstieg

1 Kompatibel mit:
Centro Business 2/3
Alle Internet-Boxen



Ihr Router muss installiert und eingeschaltet sein.

2 Befestigen Sie den Ständer am Telefon.

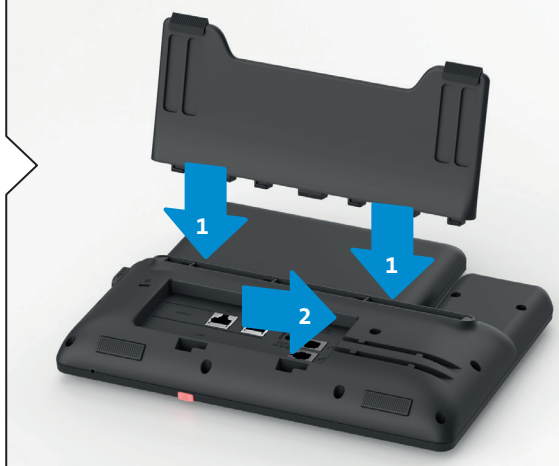

Die Installation im Überblick



3 Schliessen Sie den Hörer an die gekennzeichnete Buchse an: ✆.

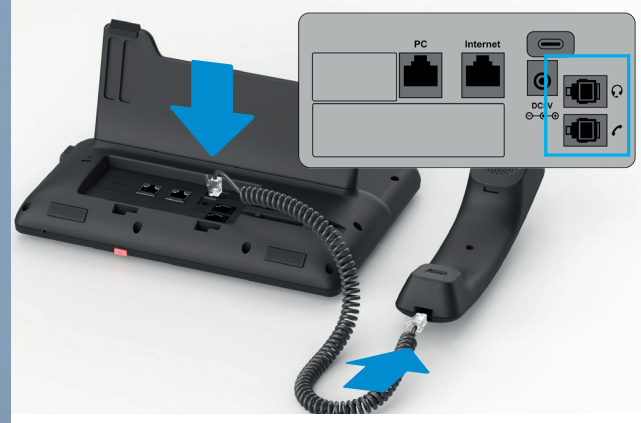

Sie können auch ein Headset verwenden. Schliessen Sie es an die mit diesem Symbol gekennzeichnete Buchse an: 🎧

4 Verbinden Sie das Telefon (Buchse «Internet») anhand des mitgelieferten Ethernetkabels mit dem Router.

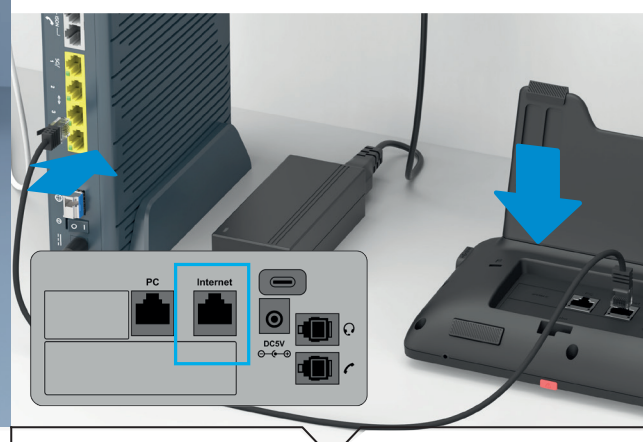

5 Schliessen Sie den Netzadapter an.

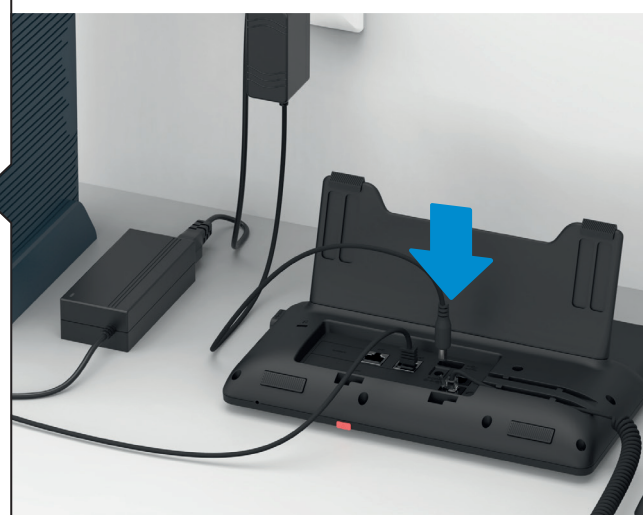

6 Sehen Sie auf das Display.



Auf dem Display sehen Sie, wie weit die Installation fortgeschritten ist. Wählen Sie Ihre Sprache, wenn Sie dazu aufgefordert werden.

Ihr Yealink T85W ist nun eingerichtet.



Eine ausführliche Anleitung finden Sie hier:
www.swisscom.ch/devices-help

Swisscom (Schweiz) AG
Postfach
3050 Bern
www.swisscom.ch/devices-help
0800 800 800

SCS-B2B-CBS-WOV 09/26 DE

Mehrere Nummern

Ihre Telefonnummern werden auf der linken Displayseite angezeigt. Mit der Taste «Weitere Telefonnummern» können Sie zwischen den Anzeigen der Nummern 1 bis 6 und 7 bis 12 wechseln.

Ausgehende Anrufe
Die hellblaue Telefonnummer wird automatisch für ausgehende Anrufe verwendet (Telefonnummer 1 in den Standardeinstellungen). Mit den Navigationstasten können Sie die Rufnummer für ausgehende Anrufe zurücksetzen.

Wenn Sie ausnahmsweise eine andere Rufnummer für einen ausgehenden Anruf verwenden möchten, wählen Sie die entsprechende Taste, bevor Sie die Nummer eingeben.

Eingehende Anrufe
Sie können bei allen Telefonnummern eingehende Anrufe annehmen. Mit der «Nicht stören»-Taste können Sie einzelne Nummern für eingehende Anrufe sperren. Gesperrte Nummern sind mit dem Symbol «Nicht stören» gekennzeichnet.

Kontaktverzeichnisse

Mit einem Yealink T85W können Sie zwei Arten von Kontaktverzeichnissen nutzen: das zentrale Telefonbuch und das lokale Verzeichnis.

Zentrales Telefonbuch
Die im zentralen Telefonbuch gespeicherten Kontakte werden sicher online gespeichert, sodass sie auch dann gesichert sind, wenn Ihr Telefon zurückgesetzt wird, verloren geht oder ersetzt wird. Zum Verwalten oder Synchronisieren Ihrer Kontakte gehen Sie bitte wie folgt vor.

My Swisscom Business-Nutzer:
- Melden Sie sich hier an: https://extranet.swisscom.ch/b2b/dashboard
- Wählen Sie im Inventar Ihr Abonnement.
- Unter Telephonie > Meine Rufnummer finden Sie Einzelheiten zur Synchronisierung Ihrer vorhandenen Kontakte mit dem zentralen Telefonbuch.

My Swisscom Nutzer:
- Melden Sie sich hier an: https://www.swisscom.ch/login
- Gehen Sie zu Festnetz > Festnetzkontakte, um Kontakte hinzuzufügen, zu ändern oder zu löschen.

Lokales Verzeichnis
Sie können Kontakte direkt auf dem Yealink T85W hinzufügen, bearbeiten und löschen, um Ihr lokales Verzeichnis zu verwalten. Bitte bedenken Sie, dass alle über Ihr Gerät eingegebenen lokalen Kontakte und Änderungen verloren gehen, wenn das Gerät zurückgesetzt wird oder verloren geht, da sie nicht online gespeichert werden.

Programmierbare Tasten

Eine Taste als Kurzwahltaste programmieren
- Programmierbare Taste gedrückt halten
- Mit der Navigationstaste die Kurzwahlfunktion wählen
- Speichern

Die Kurzwahltaste kann nun beschriftet werden:
- Geben Sie mithilfe der Tasten «Kontoname» eine Bezeichnung ein.
- Geben Sie unter «Wert» die Telefonnummer ein.

Die Kurzwahltaste nutzen
Heben Sie den Hörer ab und drücken Sie die programmierte Kurzwaltaste.

Tasten und Funktionen

Was bedeutet HD-Qualität?
HD steht für High Definition. HD-Telefonie bedeutet, dass Sie mit hoher Klangqualität telefonieren. Wenn Sie und auch Ihr Gesprächspartner ein HD-kompatibles Gerät über das Internet nutzen, wird Ihr Gespräch in HD-Qualität geführt.



Telefonnummer ändern

Sie können die für abgehende Anrufe verwendete Nummer im Kundenportal konfigurieren.

My Swisscom Business (https://extranet.swisscom.ch/b2b/dashboard): Telephonie > Geräte

My Swisscom (https://www.swisscom.ch/login): Home > Festnetz > Festnetzkontakte

COMBOX®

Sie können Ihre COMBOX® aufrufen, indem Sie die Taste NACHRICHT drücken.
Einzelheiten dazu finden Sie im Kundenportal.

My Swisscom Business: Telephonie > COMBOX® verwalten
My Swisscom: Home > COMBOX®

Zurücksetzen

Gerät neu starten:
Taste 6 Sekunden lang drücken.

Gerät auf Werkseinstellungen zurücksetzen (löscht alle lokalen Einstellungen und Kontakte von Ihrem Gerät):
Taste 6 Sekunden lang drücken.

Bevor Sie das Gerät zurückgeben, müssen Sie es auf die Werkseinstellungen zurücksetzen. Senden Sie Ihr Gerät an Swisscom zurück oder geben Sie es in einem Fachgeschäft ab.

LEDs

Das Telefon schaltet sich ein.

Das Telefon klingelt.

Ein Telefongespräch findet statt.

Schnelles Blinken: eingehender Anruf unter dieser Telefonnummer.
Langsames Blinken: Anruf wird gehalten.

Bildschirmsymbole

Kabelgebundenes Netzwerk nicht verfügbar

Freisprechmodus (Freisprechen)

Voicemail

Nicht stören

Stiller Modus

Verpasste Anrufe

WLAN Einstellungen

- Gehen Sie zu **Menü** > **Einstellungen** > **Wi-Fi**.
- Wählen Sie **EIN** aus dem **Wi-Fi** Feld.
- Wählen Sie **Speichern**.

Das Telefon sucht die verfügbaren Drahtlosnetzwerke in Ihrer Umgebung ab.

Sicherheitsinformation

Bitte beachten
- Verwenden Sie nur den mitgelieferten Netzadapter.
- Dieses Telefon kann bei Stromausfällen nicht für Notrufe genutzt werden. Stellen Sie sicher, dass Sie bei Bedarf weitere Telefone zur Verfügung haben.
- Betreiben Sie das Telefon nur bei Temperaturen zwischen 0 und 40 Grad Celsius und halten Sie es von direktem Sonnenlicht fern.
- Schützen Sie Ihr Telefon vor Nässe, Feuchtigkeit und Flüssigkeiten. Öffnen Sie das Telefon nicht, um die Gefahr eines Stromschlags zu vermeiden.
- Verwenden Sie das Telefon nicht an Orten, an denen es zu Explosionen kommen kann (Lackierereien, Tankstellen usw.).
- Installieren Sie das Telefon nicht in Badezimmern und Duschräumen.
- Reinigen Sie das Telefon nur mit einem feuchten (nicht nassen) Tuch oder einem Antistatiktuch. Verwenden Sie kein trockenes Tuch, da die Gefahr statischer Aufladung besteht!
- Sprühen Sie keine Reinigungsflüssigkeiten direkt auf das Telefon.
- Benutzen Sie das Telefon nicht bei Gewitter (Gefahr eines Blitzschlag). Um Schäden am Telefon vorzubeugen, trennen Sie es bei Gewitter vom Netz.

Urheberrechtshinweis und Lizenzinformation

Mit der Verwendung des Yealink T85W akzeptiert der Benutzer, dass er oder sie Open-Source-Software erhält. Weitere Informationen finden Sie auf dem beigefügten Informationsblatt oder auf www.yealink.com

CE Die Konformität des Geräts mit den EU-Richtlinien 2014/35/EU und 2014/30/EU wird durch das CE-Zeichen bestätigt. Die Konformitätserklärung findet sich auf der folgenden Website: www.swisscom.ch/devices-help