Yealink T85W

Facile e veloce da configurare

Contenuto della fornitura:

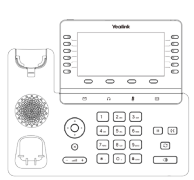

Yealink T85W

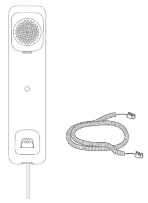

Telefono con cavo



Supporto



Cavo Ethernet



Alimentatore

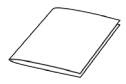

Guida rapida

1 Compatibile con:
Centro Business 2/3
Tutte le Internet Box



Il router deve essere installato e acceso.

2 Fissare il supporto al telefono.

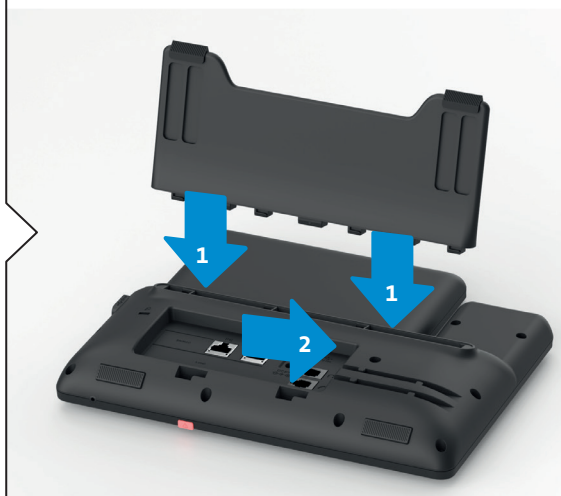

Panoramica dell'installazione



3 Collegare il telefono alla presa. ✆.

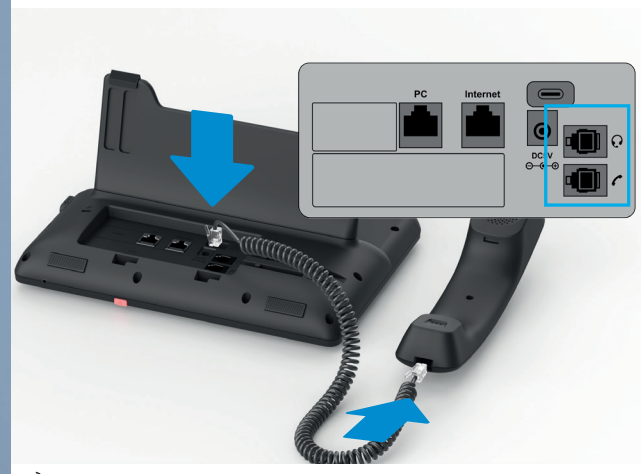

È possibile utilizzare anche una cuffia.
Collegarla alla presa. 🎧

4 Collegare il telefono (presa „Internet“) al router utilizzando il cavo Ethernet in dotazione.

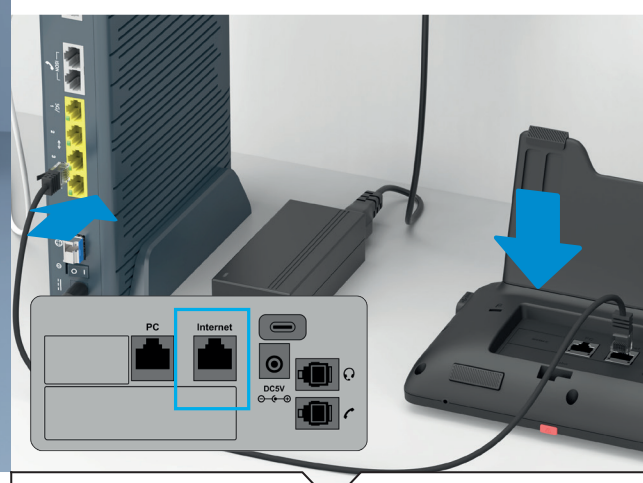

5 Collegare l'alimentatore.

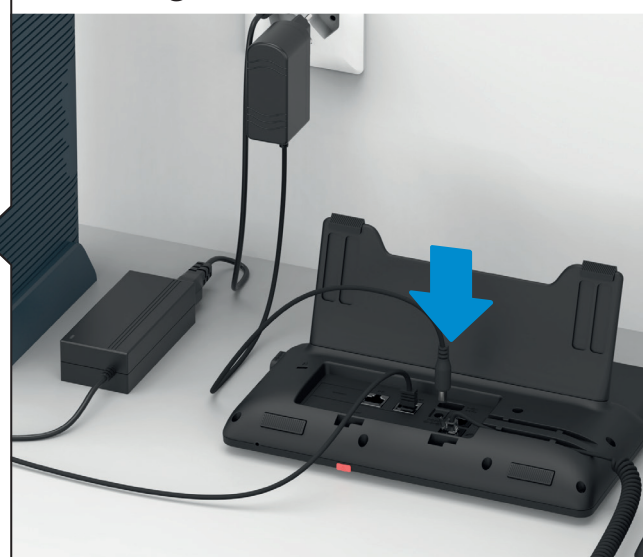

6 Controllare il display.



Sul display viene visualizzato lo stato di avanzamento dell'installazione. Scegliere la lingua quando viene richiesto.

Yealink T85W è ora configurato.



Le istruzioni dettagliate sono disponibili all'indirizzo:
www.swisscom.ch/devices-help

Swisscom (Svizzera) SA
Casella postale
3050 Berna
www.swisscom.ch/devices-help
0800 800 800

SCS-B2B-CBS-WOV 09/26 IT

Più numeri

I numeri di telefono sono visualizzati sulla sinistra del display. Con il tasto „Altri numeri telefonici“ è possibile passare dalla visualizzazione dei numeri telefonici 1 - 6 alla visualizzazione dei numeri 6 - 12.

Chiamate in uscita
Il numero di telefono azzurro viene utilizzato automaticamente per le chiamate in uscita (numero di telefono 1 nelle impostazioni predefinite). Con i tasti di navigazione è possibile reimpostare il numero di telefono in uscita.

Se si desidera utilizzare un altro numero di telefono per una chiamata in uscita una tantum, selezionare il tasto corrispondente prima di inserire il numero.

Chiamate in entrata
È possibile ricevere le chiamate in entrata su tutti i numeri di telefono. Con il tasto „Non disturbare“ è possibile bloccare singoli numeri telefonici per le chiamate in entrata. I numeri di telefono bloccati sono contrassegnati con l'icona „non disturbare“.

Rubriche di contatti

Con Yealink T85W è possibile utilizzare due tipi di rubriche di contatti: la rubrica telefonica centrale e la rubrica locale.

Rubrica centrale
I contatti memorizzati nella rubrica centrale vengono salvati online in tutta sicurezza, rimanendo al sicuro anche se il telefono viene resettato, perso o sostituito. Per gestire o sincronizzare i contatti, seguire la procedura seguente.

Utenti My Swisscom Business:
- Effettuare il login in: https://extranet.swisscom.ch/b2b/dashboard
- Nella sezione Telefonia, scegli il tuo numero e nella sezione I miei numeri di telefono troverai informazioni dettagliate sulla sincronizzazione dei tuoi contatti esistenti con la rubrica centrale.

Utenti My Swisscom:
- Effettuare il login in: https://www.swisscom.ch/login
- Per aggiungere, modificare ed eliminare contatti, andare su Telefonia > Contatti di rete fissa.

Rubrica locale
È possibile aggiungere, modificare ed eliminare i contatti direttamente sullo Yealink T85W per gestire la rubrica locale. Si tenga presente che tutti i contatti locali e le modifiche apportate al dispositivo andranno persi in caso di reset o smarrimento del dispositivo, poiché questi contatti non vengono salvati online.

Programmazione numero di composizione rapida

Programmare un pulsante come tasto di composizione rapida
- Tenere premuto il tasto programmabile
- Con il tasto di navigazione selezionare la funzione di composizione rapida
- Salvare

Al tasto di composizione rapida può essere ora assegnata un'etichetta:
- Digitare la dicitura usando i tasti alla voce „Etichetta“
- Quindi inserire il numero di telefono alla voce „Valore“

Utilizzo di un tasto di scelta rapida
Sollevare il ricevitore e premere il tasto di scelta rapida programmato.

Tasti e funzioni

Cosa significa qualità HD?
HD significa High Definition (Alta Definizione). Telefonia HD significa effettuare chiamate con una qualità audio elevata. Se sia l'utente che la persona che sta chiamando utilizzano un dispositivo compatibile con l'HD su Internet, la conversazione sarà in qualità HD.



Modifica del numero di telefono

È possibile configurare il numero di telefono utilizzato per le chiamate in uscita nel portale clienti.

My Swisscom Business (https://extranet.swisscom.ch/b2b/dashboard): Telefonia > Apparechi

My Swisscom (https://www.swisscom.ch/login): Home > Telefonia > Contatti di rete fissa

COMBOX®

Per accedere al COMBOX®, premere il tasto MESSAGGIO
Per maggiori dettagli, visitare il portale clienti.

My Swisscom Business: Telefonia > Gestire la COMBOX®
My Swisscom: Home > COMBOX®

Reset

Riavviare il dispositivo:
Premere il tasto per 6 secondi.

Ripristinare le impostazioni di fabbrica del dispositivo (in questo modo si cancellano tutte le impostazioni locali e i contatti dal dispositivo):
Premere il tasto per 6 secondi.

Prima di restituire il dispositivo è necessario ripristinare le impostazioni di fabbrica. Restituire il dispositivo a Swisscom o consegnarlo in un negozio specializzato.

LED

Il telefono si accende.

Il telefono squilla.

È in corso una telefonata.

Lampeggia rapidamente: questo numero di telefono sta ricevendo una chiamata.
Lampeggia lentamente: la chiamata è in attesa.

Icone del display

Rete cablata non disponibile

Modalità vivavoce (mani libere)

Posta vocale

Non disturbare (ND)

Modalità silenziosa

Chiamate perse

Impostazioni WLAN

- Vai a **Menù** > **Imp.base** > **Wi-Fi**.
- Seleziona **On** nel campo **Wi-Fi**.
- Seleziona **Salva**.

Il telefono esegue la scansione delle reti wireless disponibili nella tua zona.

Informazioni sulla sicurezza

Attenzione
- Utilizzare esclusivamente l'alimentatore fornito in dotazione.
- Questo telefono non può essere utilizzato per effettuare chiamate di emergenza durante un'interruzione di corrente. Assicuratevi di avere a disposizione altri telefoni, se necessario.
- Utilizzare il telefono solo a temperature comprese tra 0 e 40 gradi Celsius e tenerlo lontano dalla luce diretta del sole.
- Proteggere il telefono da umidità e liquidi. Per evitare scosse elettriche, si consiglia di non aprire il telefono.
- Non utilizzare il telefono in luoghi in cui possono verificarsi esplosioni (ad esempio, negozi di vernici, stazioni di servizio ecc.).
- Non installare il telefono in un bagno o in un vano doccia.
- Pulire il telefono solo con un panno umido (non bagnato) o un panno antistatico. Non utilizzare un panno asciutto per evitare il rischio di cariche elettrostatiche!
- Non spruzzare mai liquidi per la pulizia direttamente sul telefono.
- Non utilizzare il telefono durante un temporale (rischio di fulmine). Per evitare di danneggiare il telefono, scollegarlo dalla rete elettrica durante i temporali.

Informazioni sul copyright e sulla licenza

Utilizzando Yealink T85W, l'utente accetta di ricevere software open source. Ulteriori informazioni sono disponibili nella scheda informativa allegata o sul sito www.yealink.com

La conformità del dispositivo alle direttive UE 2014/35/UE e 2014/30/UE è confermata dal simbolo CE. La dichiarazione di conformità è disponibile sul sito web: www.swisscom.ch/devices-help