Support de l'Internet-Box 3 dans l'armoire de distribution réseau

Installez l'Internet-Box 3 dans l'armoire de distribution

(Italiano sul retro)

Start — Contenu de votre paquet:

1 Dévissez le socle de l'Internet-Box 3.

2 Montez les deux supports de montage et accrochez l'Internet-Box dans l'armoire de distribution.

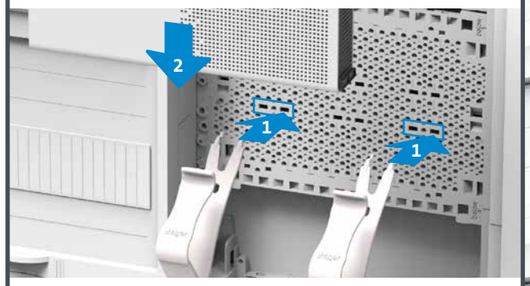

En option: utilisez les vis fournies pour fixer le support.

3 Connectez le bloc secteur et le câble à fibre optique ...

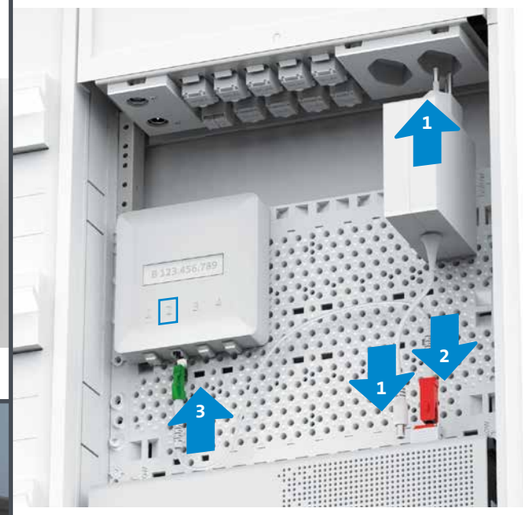

... ou le câble DSL.

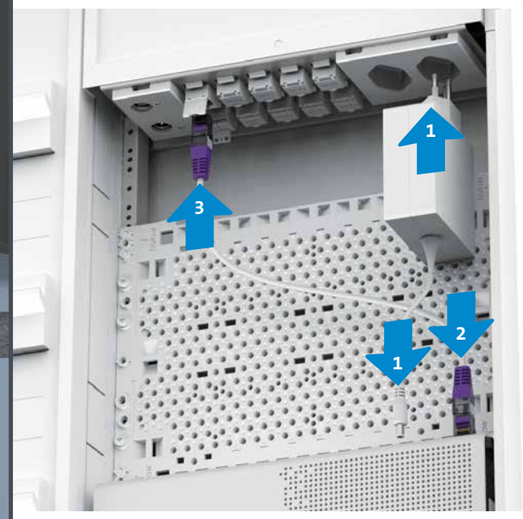

Pour ce faire, aidez-vous des instructions sur l'Internet-Box.

4 Connectez les prises réseau à l'Internet-Box.

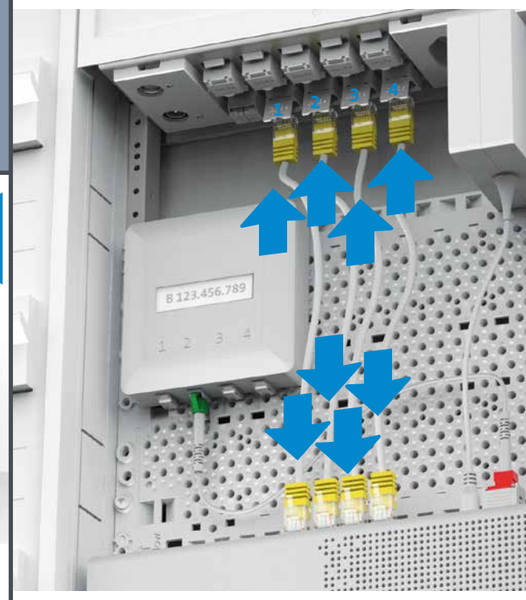

Les ports de l'armoire de distribution correspondent aux prises réseau dans vos pièces (numéro identique). Vous pouvez y connecter des appareils à Internet par câble.

5 En option: raccordez une WLAN-Box.

Remarque: l'armoire de distribution peut fortement affaiblir la réception WLAN et DECT. Pour améliorer la puissance du WLAN, il est recommandé de brancher une WLAN-Box 2 dans une pièce centrale. Pour en savoir plus sur la WLAN-Box: swisscom.ch/wlan-box2

6 En option: raccordez votre HD-Phone.

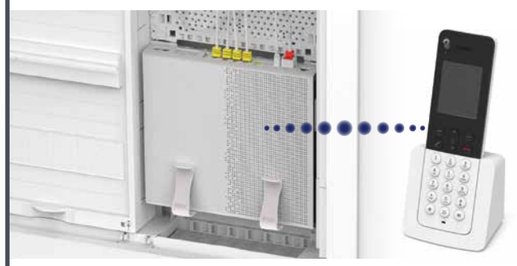

Les HD-Phones se connectent à l'Internet-Box même s'ils se trouvent dans l'armoire de distribution. Si la distance est trop importante, vous pouvez ajouter un répéteur DECT, disponible sous le nom «Gigaset Repeater HX» dans l'Online Shop.

Exemple d'installation

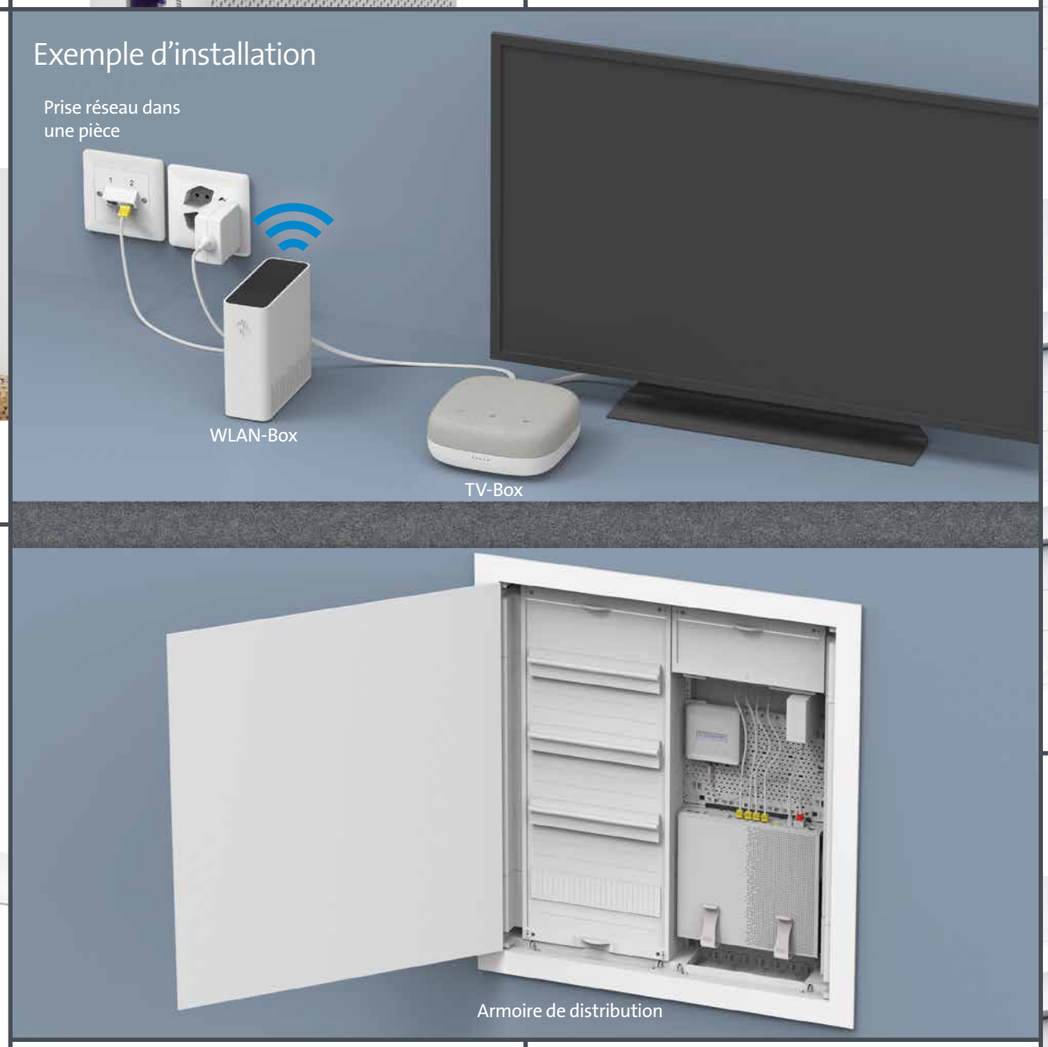

7 En option: raccordez un téléphone filaire à l'Internet-Box.

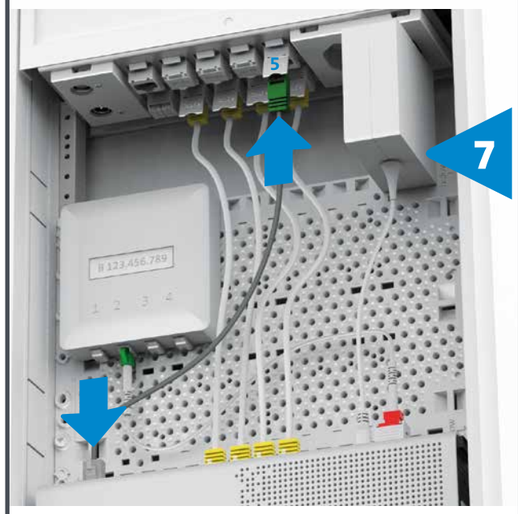

Branchez le téléphone sur une prise réseau. Raccordez la prise «phone» de l'Internet-Box à la prise réseau correspondante à l'aide du câble téléphonique.

8

L'installation de votre Internet-Box 3 est à présent terminée.

Pour plus d'infos, voir www.swisscom.ch/reseau-domestique

Swisscom (Suisse) SA
Postfach
3050 Bern
www.swisscom.ch/aide
0800 800 800

KKD-HM (B2C-UID) 11044839 02/2020 FR