

# Swisscom SA, Structure de l'entreprise

**Conseil d'admin. de Swisscom**

Hansueli Loosli  
(Président du Conseil d'administration)

Barbara Frei  
Hugo Gerber  
Michel Gobet  
Torsten Kreindl  
Catherine Mühlemann  
Richard Roy  
Theophil Schlatter  
Hans Werder

Martin Vögeli  
(Secrétaire du Conseil d'Administration)

**CEO**

Urs Schaeppi \*/\*\*\*  
Ivana Sambo  
(CEO Management Support)

**Internal Audit**

Klaus Rapp

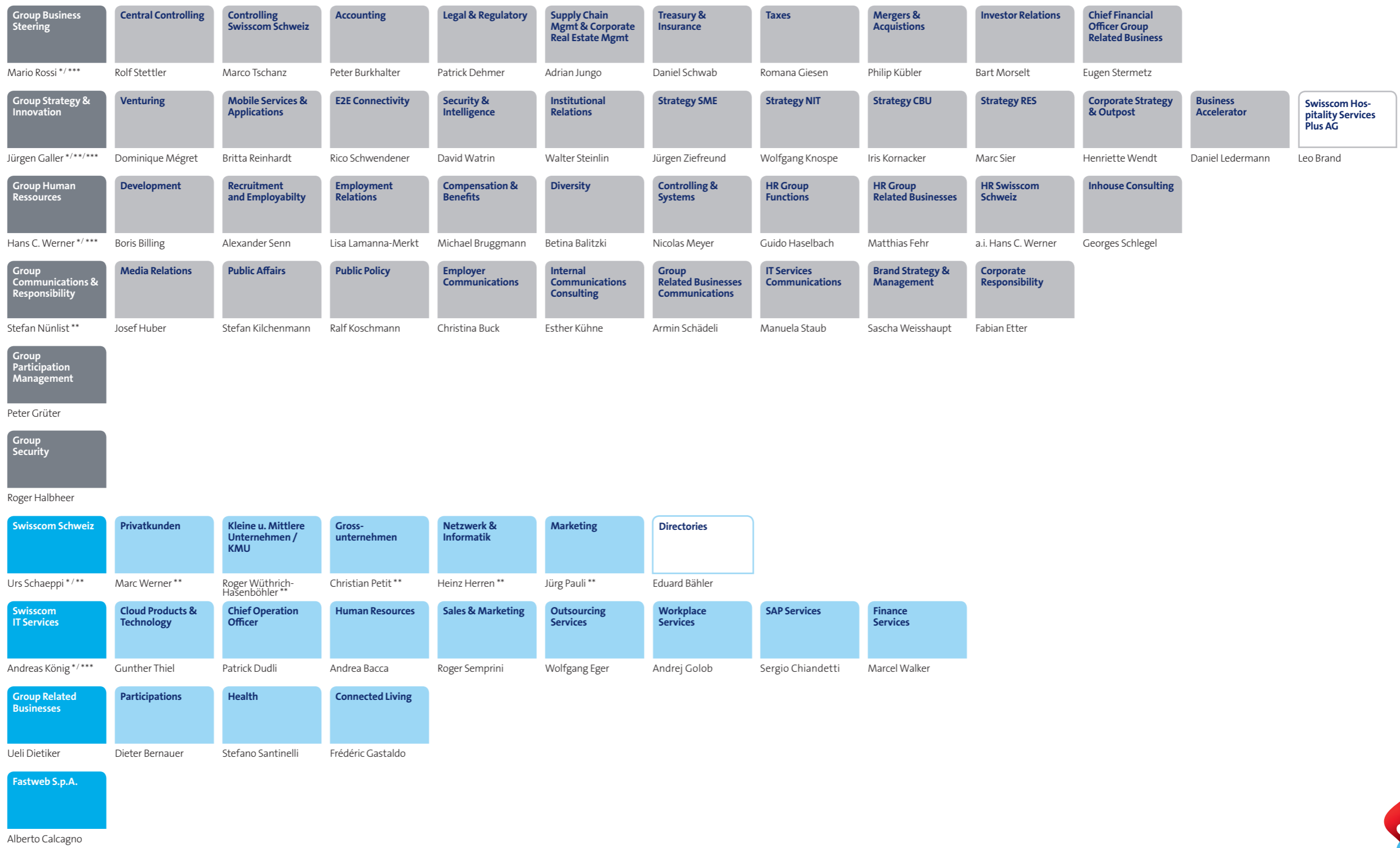

\* Membre de la Direction du groupe  
 \*\* Membre de la Direction de Swisscom (Suisse) SA  
 \*\*\* Membre du Conseil d'administration de Swisscom (Suisse) SA

